Координаты характерных точек границ земельных участков в границах территории проекта планировки

23:22:0802006:382		
№ точки	X	Y
1	553425.0997	2280426.3207
2	553452.1277	2280415.5412
3	553452.7504	2280418.9987
4	553443.7479	2280420.6280
5	553425.3526	2280426.3497
6	553423.6314	2280426.9062
7	553410.7189	2280539.2106
8	553408.8347	2280538.9487
9	553421.2400	2280427.8600

23:22:0802006:5		
№ точки	X	Y
1	553768.5896	2280906.8215
2	553792.3239	2280942.1741
3	553783.2400	2280933.6800
4	553766.3000	2280908.0000
5	553795.0396	2280944.7134
6	553800.8997	2280940.7502
7	553808.9019	2280952.4570
8	553804.0300	2280953.1200

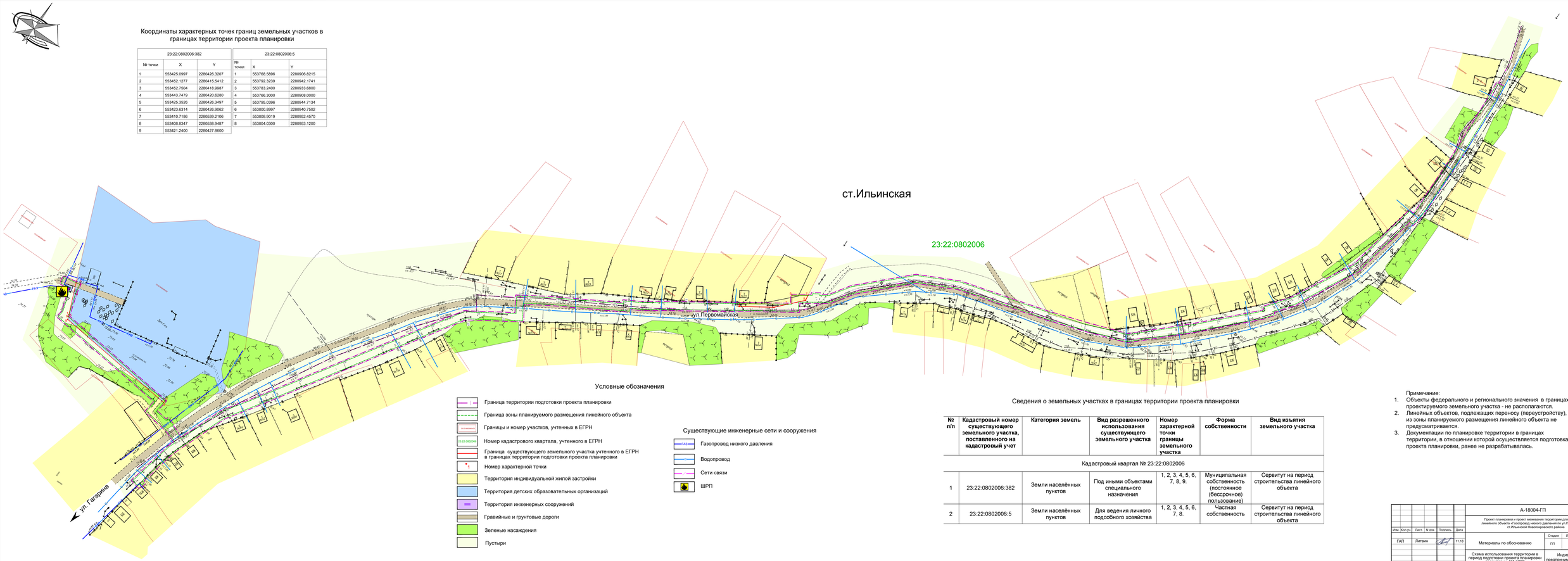

Условные обозначения

- Граница территории подготовки проекта планировки
- Граница зоны планируемого размещения линейного объекта
- Границы и номер участков, учтенных в ЕГРН
- 23:22:0802006 — Номер кадастрового квартала, учтенного в ЕГРН
- Граница существующего земельного участка учтенного в ЕГРН в границах территории подготовки проекта планировки
- Номер характерной точки
- Территория индивидуальной жилой застройки
- Территория детских образовательных организаций
- Территория инженерных сооружений
- Гравийные и грунтовые дороги
- Зеленые насаждения
- Пустыри

Существующие инженерные сети и сооружения

- ГАЗ — Газопровод низкого давления
- В — Водопровод
- Сети связи
- ШРП

Сведения о земельных участках в границах территории проекта планировки

№ п/п	Кадастровый номер существующего земельного участка, поставленного на кадастровый учет	Категория земель	Вид разрешенного использования существующего земельного участка	Номер характерной точки границы земельного участка	Форма собственности	Вид изъятия земельного участка
Кадастровый квартал № 23:22:0802006						
1	23:22:0802006:382	Земли населённых пунктов	Под иными объектами специального назначения	1, 2, 3, 4, 5, 6, 7, 8, 9.	Муниципальная собственность (постоянное (бессрочное) пользование)	Сервитут на период строительства линейного объекта
2	23:22:0802006:5	Земли населённых пунктов	Для ведения личного подсобного хозяйства	1, 2, 3, 4, 5, 6, 7, 8.	Частная собственность	Сервитут на период строительства линейного объекта

Примечание:
1. Объекты федерального и регионального значения в границах проектируемого земельного участка - не располагаются.
2. Линейных объектов, подлежащих переносу (переустройству), из зоны планируемого размещения линейного объекта не предусматривается.
3. Документации по планировке территории в границах территории, в отношении которой осуществляется подготовка проекта планировки, ранее не разрабатывалась.

					А-18004-ГП			
Изм.	Кол.уч.	Лист	N док.	Подпись	Дата	Проект планировки и проект межевания территории для размещения линейного объекта «Газопровод низкого давления по ул.Первомайской в ст.Ильинской Новопокровского района		
ГАП		Литвин			11.18	Материалы по обоснованию	Стадия: ПП	Лист: 2 / Листов:
						Схема использования территории в период подготовки проекта планировки территории. М1:1000	Индивидуальный предприниматель Литвин НИ	